www.trome.com
facebook.com/tromepe @tromepe

EL CHANCHITO DE LA SUERTE

trome

AÑO 25 | Nº 9074
MARTES 25 DE AGOSTO DEL 2026
DIRECTOR PERIODÍSTICO: CARLOS ESPINOZA OLCAY
S/1.00
VÍA AÉREA S/ 1.20

PARTICIPA VÍA WHATSAPP 920322729
EL NUMERITO GANADOR
HOY S/200
FACEBOOK SORTEO EN VIVO!

HOY CUPONES GRATIS

1 PREMIO DE 20,000 SOLES / 1 PREMIO DE 5,000 SOLES / 10 PREMIOS DE 1,000 SOLES / 660 PREMIOS DE 100 SOLES / 1669 PREMIOS DE 50 SOLES

HELENN GIULIANA SILVA PADILLA (44)

POLICÍA LO SINDICA COMO EL AUTOR INTELECTUAL DEL ASESINATO DE HELENN SILVA EN PACASMAYO

BUSCAN A 'ZORRO' POR CRIMEN DE ABOGADA

Página 10

QUEVEDO PIDE PERDÓN EN ALIANZA

'SARGENTO' PODRÍA TOMARLO EN CUENTA

PÁGINA 12

PENALISTA ANDY CARRIÓN NO DESCARTÓ QUE LETRADA HAYA CRUZADO LA LÍNEA AL INTERACTUAR CON PERSONAS PELIGROSAS

'ABU' TIENE HASTA MARCAS QUE LO AUSPICIAN

PERRO BESUCÓN DA LA HORA EN REDES

PÁGINA 7

MARIO HART RESPONDE A KORINA

'NUNCA LA OBLIGUÉ A TRABAJAR'

PÁGINA 15

LA SEÑO MARIA

EL PERÚ VIVE UN CAOS TOTAL

Mi amigo, el fotógrafo Gary, llegó al restaurante por un pescadito frito con arroz blanco y salsa criolla. Para tomar pidió una jarrita de limonada. **"María, por motivo de trabajo acabo de regresar al Perú desde el extranjero y lo primero que veo es que las mafias siguen disparando contra buses de transportes.** Estuve en España y otras partes de Europa, donde todo fluye como debe ser: el transporte, la limpieza de la ciudad, la seguridad pública y el orden. Aquí las organizaciones criminales explotan sexualmente en las calles a chicas bajo amenaza de muerte, extorsionan bodeguitas o mototaxis, atacan a choferes de transporte, meten bombazos a boticas que no pagan cupos y asesinan a abogadas. Lima y algunas ciudades del interior se han convertido en un infierno, no solo por la existencia de grupos criminales peruanos y extranjeros.

El tráfico es lo peor que puede haber. Uno se puede demorar hasta dos horas desde Carabayllo al Centro de Lima y tres si queremos ir a Chosica. Encima, las combis piratas se han apoderado de avenidas importantes como Javier Prado o Arequipa. Incluso tienen paradero en el cruce de Emancipación y el jirón de la Unión, a solo 400 metros de la Municipalidad de Lima. Descontrol y caos. El salvajismo reina en nuestras calles. Y no parece que esto vaya a cambiar muy pronto. Se necesita mano dura, decisión y mucha fuerza. Un Gobierno no se puede echar atrás cuando intenta poner disciplina y orden. **Eso acaba de pasar hace poco con los transportistas. Ante la amenaza de paro, les exoneraron del pago de multas por infracciones de tránsito.** O sea, les dieron carta libre para pasarse la luz roja, recoger gente en medio de la pista, atropellar personas y manejar sin brevete o ebrio. El Estado debe ser fuerte para evitar el caos y el descontrol. Y para hacer cumplir la ley. Las calles no pueden ser una jungla como está pasando, con transporte informal, comercio ambulatorio, basura en las esquinas, ruido infernal, contaminación e inseguridad. El peruano vive mal por todas estas cosas. Y solo se da cuenta cuando viaja a otro país". Me voy, cuídense.

ENCUESTA

SÍ 61%
NO 39%

AYER
¿Cree que Gianluca Lapadula es el mejor jugador de la Liga 1?

HOY
¿Votaría por Carlos Bruce para alcalde de Lima?

RESPONDA EN TROME.COM

PALABRAS DEL ALMA

"93 puentes en el país están en estado crítico y podrían en riesgo la vida de miles de personas ante el Fenómeno de El Niño. He oficiado con urgencia al Ministerio de Transportes para que informe el estado y nivel de riesgo de las infraestructuras".
NORMA YARROW (DIPUTADA)

"Seguimos con más de lo mismo. Gran decepción para la mayoría de peruanos que votamos por un cambio, para que personas vinculadas a APP, que comercializaron con nuestra salud y volvieron las instituciones del estado en agencia de empleos, no se vuelva a repetir".
KATHERINE AMPUERO (SENADORA)

DÓLAR
3.34 COMPRA | 3.36 VENTA

EURO
3.85 COMPRA | 3.94 VENTA

KARRY

EMERGENCIAS

Bomberos	116	Escuadrón verde	4276904
Emergencias	105	Luz del Sur	6175000
Defensa Civil	115	Sedapal	3178000
Essalud	4118000	Indecopi	2247777
Águilas Negras	3623277	Pluz Energía	5171717

trome
Editor General: José Castillo Altez

Contenido elaborado por Empresa Editora El Comercio S.A. Jr. Paracas N°530, Pueblo Libre, Lima21. Teléfono: 311-6500. Fax: 311-6353. Página web: www.trome.com E-mail: trome@trome.com Publicidad: 708-9999.

Impreso en la Planta Pando de Empresa Editora El Comercio S.A. Jr. Paracas N°530, Pueblo Libre, Lima21.
Todos los derechos reservados. Prohibida su reproducción total o parcial. Hecho el Depósito Legal en la Biblioteca Nacional del Perú N°2001-1992
Los artículos firmados y/o de opinión son de exclusiva responsabilidad de sus autores.

PEPITAS...

BURBUJITO
Alberto Beingolea, como ministro de Cultura, está a cargo del canal del Estado. Pero su empresa, Goles en Acción, mantiene un programa allí que cuesta noventa mil soles al mes y cinco mil más por uso de marca. ¿Eso no es conflicto de interés? Por más que diga que se desvinculó de su empresa. No puede ser juez y parte.

BURBUJITO (II)
Beingolea también está enfrascado en una polémica con el ministro de Justicia, Ernesto Álvarez Miranda, por el Lugar de la Memoria. Eso hace ver que hay caos en el gabinete. ¿Dónde están Keiko y Luis Galarreta? Esos temas no se zanjan en el Consejo de Ministros? Hmmm.

INSTRUCCIÓN MILITAR
Los genios del Congreso creen que la ola delincuencial se terminará con más disciplina en los colegios. Por eso han presentado un proyecto de ley para establecer instrucción premilitar no armada en 4° y 5° de secundaria. El problema no es el colegio, es la corrupción y la falta de mano dura.

REVOCA
Muchos creían que con la llegada de Keiko se iban a terminar los entripados, pero eso no ha sucedido. 'Cuarto poder' reveló que doce personas vinculadas a Jessica Tumi, excandidata de César Acuña, fueron aportantes de su campaña y luego aparecen como trabajadores o contratistas del Ministerio de Trabajo y del programa que ella dirige.

CHOFERES ARMADOS
A tanto han llegado las muertes de choferes a manos de sicarios de la extorsión, que ahora los transportistas están tramitando licencias para portar armas a fin de defenderse. El Estado no puede ofrecerles seguridad y optan por la autodefensa. Qué fuerte.

TERREMOTAZO
En entrevista para Perú 21, el ingeniero civil Raúl Delgado Sayán advirtió que Lima acumula 280 años de energía sísmica y que el terremoto que viene sería de 8.8, unas 225 veces más grande que el de Venezuela. Asu mare. Hay que prepararnos para eso.

MULTAS IMPAGAS
Las pistas son un peligro todos los días por culpa de las combis piratas, los choferes correlones y los piques ilegales. ¿Y qué hace el Gobierno?, pues anula las multas por infracción de tránsito a las unidades de transporte público. ¿Y por qué? Para que no hagan huelga. Qué mal, Keiko.

LOS FERIADOS
Keiko Fujimori dijo hace un par de semanas que no se reducirán los feriados. Pero ayer el ministro de Trabajo, Juan Sheput, dijo que se deben eliminar o juntar varios. Pónganse de acuerdo, pues. Mucho desorden.

LOS 'TUITS' DEL DÍA

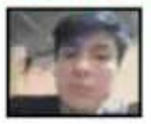

@EdsonMairn17739
EDSON MAIRÑO PALACIOS
La alcaldía tiene que ser firme y no ceder a los informales que solo traen caos y tráfico a la ciudad. Tenemos que priorizar el corredor, así logras fluidez para la mayoría de personas. Han perdido parte de su apoyo en las nuevas bancadas, tenemos una gran oportunidad

@EnnriqueSol
ENRIQUE SOL
Así como los amigos no se besan en la boca, las hermanas tampoco lo hacen. Habría que ser muy ingenuos para creerle a Carla Campos Salazar, sería como creer que Keiko Fujimori y su amigo argentino con prontuario, solo se reúnen a tomar champán y comer chocolates en el sauna.

¡EL SABOR NOS UNE, LA FIESTA NOS REENCUENTRA!

FUSIÓN
FERIA GASTRONÓMICA

GLORIA

COMPAÑÍA PERUANA DE RADIODIFUSIÓN S. A. RUC: 20100049008

ESPECTÁCULOS ARTÍSTICOS
SABORES ÚNICOS
ENTRETENIMIENTO FAMILIAR

DEL 3 AL 6 DE SETIEMBRE
EXPLANADA COSTA VERDE - MAGDALENA

ENTRADAS EN Joinnus

BCP TOTTUS
CIELO AlaCena Llamagas CUSQUEÑA El Comercio

SON CABECILLAS DE BANDAS DE SICARIOS, EXTORSIONADORES Y ALLEGADOS A NARCO 'TORO'

'Intocables del Sur' victimaron a ingeniero y lo arrojaron en basural

DECORACIÓN DE LA FIESTA

'SEÑUELO SENTIMENTAL'

→ **En la fiesta se encontró tusi y once autos,** seis de los cuales tenían antecedentes criminales. Un Toyota fue usado por los asesinos del ingeniero Jhimy Cabanillas (37). A él lo lanzaron baleado en un basural de San Martín de Porres. Fue captado por una banda que utiliza mujeres para acercarse a sus víctimas previamente seleccionadas por su dinero o estatus, modalidad conocida como 'señuelo sentimental'.

*EN CIENEGUILLA

VENEZOLANOS CAEN CON ARMAS USADAS EN ASESINATOS

No solo fue una fiesta de cumpleaños entre venezolanos la que se realizó hace dos semanas en un bungalow de Cieneguilla, sino la reunión de cabecillas de bandas de sicarios, extorsionadores y allegados al narcotraficante peruano "Toro", hoy preso en Colombia y ligado al 'Tren de Aragua'.

A los 28 detenidos de aquella vez, la Policía los investigó y determinó que tres de ellos tenían pistolas implicadas en homicidios, y cinco registran antecedentes. ¡Unas joyitas!

Son 'Los Intocables del Sur'. Uno de ellos es Luis Núñez Rivero (18), a quien se le halló una pistola Glock usada en el crimen de su compatriota Ricardo Andía (25) y la peruana Elizabeth Tito (34), en un restaurante de SJM. También en el de los venezolanos Héctor Piña y Yilber Mogollón en el mismo distrito y dos personas no identificadas. Además, en un caso de extorsión.

A Jesús Lugo (38) se le halló la pistola con la que mataron a Enyerberth Pereles en Chorrillos y desataron una balacera en el Rímac.

Los detectives del Beicce de la Dirincri también establecieron que Félix Anthon (28) tenía otra pistola usada en un homicidio de Lurín y otro tiroteo en Mala.

La cuarta de las cinco armas incautadas fue usada en el asesinato de dos hombres en Ica y Puente Piedra, además de otros atentados.

Greika Restrepo (21), requisitoriada por tráfico de drogas, estuvo presa dos veces por tenencia de armas y extorsión. Tiene 'antena' por otros delitos. Dos de sus amigas también. Con ellos estaban Noel Mejías (27), del 'Tren de Aragua', e ilegales que estuvieron en Guatemala, México y Panamá.

Ocho asistentes tenían residuos de disparos de arma de fuego.

Núñez, Lugo, Anthon y Greika seguirán procesos penales en el país. Los demás fueron llevados a Extranjería para tramitar su expulsión. (José Yucra)

FÉLIX ANTHON | JESÚS LUGO | LUIS NÚÑEZ | GREYKA RESTREPO

*'LOS RÁPIDOS DE VILLA SALVAJE'

Roban camionetón y los agarran a balazos

Los exreclusos Erikc Quispe Llanos (26) y Jorge Quispe (21), así como Juan Cosquillo (21), robaron una camioneta Hilux en Chorrillos y tras una persecución fueron capturados a balazos por la Policía. Todo fue digno de una película.

El atraco ocurrió la noche del domingo en la avenida Precursores. 'Los Rápidos de Villa Salvaje' encañonaron a sus ocupantes, trabajadores de una empresa de telecomunicaciones que llegaban de provincia.

DETENIDOS

Se llevaron el vehículo sin problemas. Los agraviados alertaron a la Central 105. En la avenida Alipio Ponce, agentes motorizados de 'Los Halcones Sur' los vieron. Intentaron cerrarles el paso, pero los rateros quisieron atropellarlos. En su loca carrera chocaron un auto e hirieron a un niña. No pudieron huir. Tenían pistola, balas, un bloqueador de GPS y el iPhone de una víctima. (J. Y.)

*VECINOS LOS GRABARON

Asaltan camión repartidor de cerveza

Revólver en mano, Jonathan Rudencio (29), 'Caliche', de la banda 'Las Ratas del Parque', asaltó a los trabajadores de un camión repartidor de cerveza, pero vecinos lo grabaron con sus celulares y cuando escapaba fue capturado por policías de la Divinext y de la Divicc de la Dirincri. Ocurrió en el jirón General Córdova, Comas. Registra referencias por hurto y extorsión. (J. Y.)

'CALICHE'

OFERTAS Sorprendentes

Síguenos:

topitop

HASTA 60% DTO.
EN MILES DE PRENDAS

Se aplican restricciones, consultar en tienda. Imágenes referenciales. Stock mínimo 3 unidades por producto. Válido hasta el 31 de agosto.

HONOR

DE: S/1,899 A: S/ 1,699
HONOR MAGIC 8 LITE 512 GB 12 RAM

Se aplican restricciones, consultar en tienda. Imágenes referenciales. Stock mínimo 1 unidad por producto. Válido hasta el 31 de agosto.

coolbox

DE S/ 119.90 A: S/ 69.90
AUDÍFONOS GAMER 2 CON DONGLE

Se aplican restricciones, consultar en tienda. Imágenes referenciales. Stock mínimo 01 unidad por producto. Válido hasta el 31 de agosto.

NUTRITION POINT

DE: S/413 A: S/ 319
NECTAR 2 LB + CREATINA DYMATIZE + SHAKER

Se aplican restricciones, consultar en tienda. Imágenes referenciales. Stock mínimo 01 unidad por producto. Válido hasta el 31 de agosto.

Plaza Norte · Mall del Sur

Disfrute DE LOS MEJORES EVENTOS

Plaza Norte Mall del Sur

Un mundo de grandes sorpresas

TROME TE REGALA PLATITA EN EFECTIVO, CON...

EL NUMERITO GANADOR trome

TODOS LOS DÍAS, INSCRIBE TU **"NUMERITO GANADOR"** POR **WHATSAPP** AL 920 322 729

GANADOR DE S/200 DEL DÍA 24/08/26
NARCISO GONZALES
LIMA
1060993

¡SORTEO EN VIVO! FACEBOOK

Sorteos todos los días: 4:00 p.m. Términos y condiciones en promociones.trome.com/registro/el-numerito-ganador

I PREMIO DE S/20,000 | I PREMIO DE S/5,000 | 10 PREMIOS DE S/1,000 | 660 PREMIOS DE S/100* | 1669 PREMIOS DE S/50*

LLENA UNA COLUMNA

→ **Todos los lunes,** con el periódico, recibe gratis una cartilla.
→ **Cada día publicamos los cupones.** De lunes a viernes son seis, y sábados y domingos, ocho.
→ **Para ganar** debes completar con los cupones una columna de cinco casilleros de una de las letras de BINGO.
→ **Así, te llevas los 20 mil soles** de forma automática si llenas los recuadros de la letra B.
→ **Los 5 mil soles** serán tuyos si rellenas la letra I.
→ **Si completas los espacios de la N,** cobras 1000 soles.
→ **Con la G ganas 100 soles,** y con la letra O son tuyos 50 soles.

*PEGA LOS CUPONES EN TUS CARTILLAS

¡TENEMOS MÁS DE 185 MIL SOLES EN PREMIOS!

✖ Puedes llevarte montos de mil, 5 mil y un 'gordito' de 20 mil soles

Ayer entregamos la quinta cartilla de El Chanchito de la Suerte, que regala más de 185 mil soles en efectivo. ¡Tenemos premios de mil, 5 mil y un 'gordito' de 20 mil soles! Con eso puedes refaccionar tu casa a poner un negocio propio. Esta 'promo' dura seis semanas y todos los días publicamos los cupones.

*TENEMOS YAPITA

SORTEAMOS PASAJES AÉREOS Y ARTEFACTOS

Trome siempre piensa en sus lectores. Así que guarda tus cartillas de El Chanchito de la Suerte porque también tiene Yapita. Sortearemos diez megapacks Practika con electrodomésticos, y tres pasajes aéreos dobles ida y vuelta Lima-Chiclayo. Anota tus datos personales en los bingos y entrégalos a tu canillita de confianza o depositalos en las ánforas autorizadas. Estas también están en el **jirón Paracas 530, Pueblo Libre, y en el local de El Comercio, jirón Lampa 643, Centro de Lima.**

SALUD — FONOAVISOS Grupo El Comercio — Llámanos al: (01) 708-9999

SAN ISIDRO (01)410 8541 Av. Javier Prado Este 167
SANTA ANITA (01)543 9298 Av. Los Ruiseñores 476 Of. 501
LOS OLIVOS 945 693 762 Carlos Izaguirre 1182 -1er. piso
MIRAFLORES (01)696 6573 Calle Francisco de Paula Ugarriza 813 Ofic. 201 alt. cdra. 14 de 28 de Julio
SAN MIGUEL (01) 776 6785 Av. Elmer Faucett 188
S.J.LURIGANCHO (01)657 6821 Av. Pirámide del Sol 498 Urb. Zárate

TARAPOTO (042) 612 934 Jr. Bolognesi 242 (Entre Jr. Alegría Arias de Morey y Jr. Manuela Morey)
AYACUCHO (066) 282 697 Jr. Sucre N° 371 (Al costado del Colegio de Abogados y a media cuadra del Parque Calvario)
AREQUIPA (054) 299 977 Av. Ejército 107 Yanahuara
CHICLAYO (074) 222 114 Av. Santa Victoria 515
TRUJILLO 949 166 901 Jr Independencia 179 (Frente al Excomedor UNT)
CUSCO (084) 284 572 José Gabriel Cosio 107 Urb. Magisterio (Paradero Magisterio)
TACNA (052) 638 443 Calle Blondell 425
HUANCAYO (064) 410 954 Jr. Puno 166
JULIACA (051) 358282 Jr. Ricardo Palma 456
ICA 974 334 764 Calle Azháres Lt.8 Urb.San Isidro (alt. 12 Av. San Martín)
PIURA (073) 614 798 Andrés A. Cáceres 347 (frente grifo Mega)
CAJAMARCA 913 983 032 Jirón Sor Manuela Gil 390 (frente al Ministerio Público) (frente al parque Chabuca Granda)
CHIMBOTE (043) 693 172 Av. Argentina Urb. El Pacifico Mz. C-2, L-3, nuevo Chimbote - Santa Ancash

CLASIFICADOS
ENCUENTRA ESO QUE BUSCAS Y MÁS
el talán
inmuebles | vehículos | empleos | educación | oportunidades

esotérico
ANUNCIA AQUÍ
FONOAVISOS@COMERCIO.COM.PE
EMPRESA EDITORA EL COMERCIO S.A. / RUC: 20143229816

CLASIFICADES
¡ESTE ESPACIO ES PARA TI!

MAGIA ANCESTRAL
JACINTO Y MOISES
CURANDEROS ESPIRITISTAS HUANCABAMBINOS
OCULTISMO PODER
AMARRE PERFECTO RAPIDO Y EFECTIVO
RECUPERA DOMINA Y ENDULZA A TU PAREJA
CURACIONES: MALEFICIOS, HECHIZOS Y BRUJERIAS
ALEJO A TU ENEMIGO(A) PARA SIEMPRE
EXPERIENCIA SEGURIDAD Y GARANTIA
MAS DE 40 ANOS EN UNA SOLA DIRECCION
TAROT PROMO S/90 PUZANGA S/20
DESCUBRE EL MISTERIO DE LAS CIENCIA OCULTAS 976586569
LIMA JR. CAÑETE 840 FRENTE HOSP. LOAYZA

CREADORES Y SABIOS DE LOS AMARRES OCULTOS
ELOANA Y ADONAY
AUTENTICOS CURANDEROS CLARIVIDENTES
EL TERROR DE LOS INFIELES
AMAS Y TE DESPRECIAN, TE TRAICIONAN, TE MALTRATAN
NO ERES CORRESPONDIDO Y NO SABES QUE HACER
AMARRES DE AMOR, ENDULZAMIENTO, ENCANTAMIENTO, SEXUALES, EN CONTRA DE SU VOLUNTAD
DESCARTES A DISTANCIO A TU ENEMIGO O CON RITOS DE SANTERIA CUBANA Y POLVOS DE MUERTO ZOMBI
ATADURAS DE 7 NUDOS EN SANTERIA CUBANA BRUJERIA
RASTREOS SOMETIMIENTOS, DOMINOS, DAÑOS Y CONJUROS DE DAÑOS EN EL CEMENTERIO BRUJERIAS SEPULTADAS EN DELANTE DE TU PERSONA, NEGOCIO, CASA O CHACRAS, PERDIDAS O ROBOS
SI PIENSAS QUE YA LO TIENES TODO PERDIDO, TE DOY LA SOLUCION INMEDIATA DE ESTO UNIENDO MATRIMONIOS, DIVORCIOS, TE HAGO GANAR JUICIOS, HERENCIAS, CUBO EMPRESAS, NEGOCIOS Y CHACRAS
TAROT LUN A SAB: 9AM A 9PM DOM: 9AM A 2PM NO SE DEJE ENGAÑAR CON FALSOS TRABAJOS POR INTERNET
BRUJERIA CUBANA DOBLEGO SU TEMPERAMENTO, SU ORGULLO Y CARACTER DE TU SER AMADO Y LO PONDRE DE RODILLAS PIDIENDO PERDON
Lima: AV. GERARDO UNGER #1533 2do PISO
FRENTE AL METRO DE LA UNI AL COSTADO DEL GRIFO REPSOL
99716097I - 992226527

FUE ADOPTADO A LOS 11 MESES Y DURANTE LA PANDEMIA SE CONVIRTIÓ EN CELEBRIDAD

*ADORABLE BULLDOG

ABU, el perrito besucón que es sensación en Internet

Tuvo hasta 22 marcas y llegó a pesar 26 kilos, pero le dio displasia de cadera

POR: KATTY GINES

Abu, un perrito bulldog adoptado a los once meses por su familia, es toda una celebridad en redes sociales. Es cariñoso, muy besucón, disfruta estar rodeado de personas y, sobre todo, tiene una debilidad: las chicas.

Debido a su popularidad, llegó a tener hasta 22 marcas que lo auspiciaron, en especial durante la pandemia. Recibía ropita, cremas, correas, colchas y champú.

También fue imagen de uno de los eventos más grandes de mascotas y presidente del Club de Bulldogs. Su familia creo una marca para cubrir sus gastos.

Durante la epidemia de Covid se hizo conocido en redes sociales por sus videos abriendo los obsequios que recibía de seguidores y empresas, y llegó a realizar contenidos mostrando sus ocurrencias.

Cuando Abu llegó a la vida de su familia, pensaron que sería como cualquier otro perro: tendría su comida, agua, cama y mucho cariño. Pero con el paso del tiempo descubrieron que necesitaba cuidados especiales. La dermatitis crónica, el paladar elongado y una displasia de cadera inoperable cambiaron su rutina.

Desde entonces, Abu vive acompañado de especialistas y tratamientos que buscan darle la mejor calidad de vida.

Antes de que apareciera la displasia, llegó a pesar 26 kilos 800 gramos, excesivo para él. Su familia tuvo que racionarle la comida y trabajar para que bajara de peso. Actualmente tiene 24 kilos.

La displasia de cadera grado cuatro es inoperable. Ahora puede caminar para hacer sus necesidades, mientras que para desplazarse el resto del tiempo utiliza un carrito.

*TODOS LOS DÍAS

EL NUMERITO GANADOR REGALA PLATITA

1 0 6 0 9 9 3

cipar, compra Trome, ubica el **'Código ganador'** en la parte superior derecha de la portada e inscríbete en nuestro **WhatsApp 920-322-729**.

Por ese mismo medio recibirás la confirmación de que quedaste anotado. Conserva tus periódicos, pues si ganas deberás presentar el 'Código ganador' para cobrar.

SORTEOS EN VIVO

Los sorteos son todos los días desde las 4 de la tarde y se transmiten en vivo por el Facebook de Trome. Narciso Gonzales, de Lima, se llevó los 200 soles del sorteo de ayer. Su 'Código ganador' es el 1060993.

Con El Numerito Ganador de lunes a sábado puedes ganar 200 soles y los domingos 1500 soles. Para parti-

*POR SANTA ROSA

No habrá feriado largo este fin de semana

El domingo 30 de agosto será feriado nacional en el Perú en homenaje a Santa Rosa de Lima, la primera santa de América y patrona de Lima, del Perú y la Policía Nacional. Los trabajadores de la actividad privada tienen derecho a descansar y percibir su remuneración habitual por ese día.

Muchas personas consideraban que, al unirse los días

sábado 29 y domingo 30 de agosto podía generarse un feriado puente. Pero ambas fechas no figuran como día no laborable ni como feriado calendario. Por ello, no habrá en este caso feriado largo o fin de semana largo.

*EN COLEGIO DE IQUITOS

Pared aplasta a dos escolares y uno muere

Dos escolares de 18 años fueron aplastados tras el derrumbe de una pared del colegio Petronila Perea de Ferrando, en Punchana, Iquitos. Uno de ellos falleció debido a fracturas múltiples en el cuerpo y el cráneo.

El director del Hospital Regional de Loreto, Jehoshua López, confirmó que "uno falleció a las 11:45 de la mañana. El otro está en condición estable".

Los estudiantes usaron combas para destruir la pared, ordenados por un profesor. Este y el director están detenidos.

*EN EL CUSCO

Lanzan más atractivos

El imponente complejo arqueológico Waqrapucara, el último puente inca Q'eswachaka y 40 atractivos coloniales y paisajísticos, ya puede ser recorrida por turistas en el Cusco. Así, la región busca diversificar la oferta turística, que ahora se centra en Machu Picchu, Sacsayhuamán y el Coricancha.

La Gerencia Regional de Turismo Cusco, confirmó la apertura de este nuevo circuito, a ritmo de música, danza y el ritual inca de construcción del Q'eswachaka, el afamado puente de ichu o paja en Quehue.

*A CHOFERES

CRITICAN A KEIKO POR REDUCCIÓN DE MULTAS

POR: JOSÉ M. CARMEN

La presidenta Keiko Fujimori confirmó que su gobierno implementará la reducción de multas para infractores de tránsito, estableciendo que ahora sea un pago de 10 %, y que también buscarán derogar la ley de puntos.

A través de un 'en vivo', confirmó la aplicación de estas medidas, las cuales ya habían sido anunciadas por el ministro de Transportes, Rafael Rey.

"[Rey] ya anunció que las multas abusivas se van a cobrar solo el 10 % del valor, no se van a contabilizar los puntos, esto va a tener un plazo determinado, y también hemos anunciado la derogatoria de la ley de puntos, para hacer una ley conversada y consensuada", indicó.

Agregó que se crearán dos mesas de trabajo, una liderada por Rey, y otra por el ministro del Interior, César Astudillo, con los transportistas.

ERROR TOTAL

En diálogo con Trome, el diputado Luis Quispe Candia [Buen Gobierno] advirtió que la reducción de multas será un grave error, pues no se está corrigiendo nada, y solo se premia a los infractores. "Si el objetivo de ayudar a los transportistas es reducir las multas, eso no es así. Se premia al infractor, y eso no es coherente. Las infracciones al tránsito deben ser sancionadas y pagadas. Se debe hacer que esas infracciones no se den como sucede, a diestra y siniestra", señaló.

LUIS QUISPE

FACULTADES

→ **Keiko Fujimori confirmó que esta semana** cumplirá con enviar el pedido de facultades al Congreso.

→ **"Será más rápido** que en gobiernos anteriores", apuntó.

Transportista Martín Valeriano criticó a Fujimori por reunirse solo con transportistas que la apoyaron

Martín Valeriano, presidente de la Asociación Nacional del Transporte [Anitra], se sumó a los cuestionamientos contra Fujimori, y aseguró que en la reunión que sostuvo con los transportistas estuvieron quienes la apoyaron en la campaña.

"Es lamentable que la presidenta haya separado así a algunos gremios [...] Se ha dejado llevar por quienes no representan a nadie, solo a sus empresas. Ha llamado a empresas, no ha llamado a los gremios que habíamos convocado el paro. Como dice el dicho, divide y reinarás", aseveró.

Diputado Luis Quispe Candia señala que medida es grave, pues se está ayudando a los infractores

*Y QUE PASE AL MINISTERIO DE JUSTICIA

Beingolea descarta el cierre del Lugar de la Memoria

El ministro de Cultura, Alberto Beingolea, descartó el cierre del Lugar de la Memoria, la Tolerancia y la Inclusión Social [LUM], y que pase a ser administrado por el Ministerio de Justicia, como planteó el titular de ese sector, Ernesto Álvarez Miranda.

"Los museos en la organización del Estado están bajo la Dirección de Museos del sector del viceministro de Patrimonio Cultural, a su vez dentro del Ministerio de Cultura. Yo soy el ministro de Cultura, soy el encargado de regentarlo; por tanto, creo que el piso ahí está parejo, no hay ninguna conversación siquiera al respecto, no hay nada", dijo.

Luego agregó: "En la última reunión de ministros se bromeó mucho al respecto sobre la supuesta fisura entre ambos, pero de ninguna manera. [...] El ministro Álvarez ha dado su opinión [...] Yo no trabajo sobre opiniones, trabajo sobre hechos. El LUM es un museo de la Nación".

*ANUNCIA SHEPUT

Sueldo mínimo se verá en septiembre

El ministro de Trabajo, Juan Sheput, anunció que el próximo jueves 3 de septiembre el Gobierno realizará el Pleno del Consejo Nacional de Trabajo y Promoción del Empleo [CNTPE], en donde se discutirá el aumento del sueldo mínimo a 1300 soles.

También, el trabajo conjunto entre el Estado, trabajadores y empleadores frente a El Niño; y el desafío para el trabajo en un futuro, frente a la inteligencia artificial y la tecnología.

HISTORIAS NUNCA CONTADAS

EL PACTO SINIESTRO CON LA MINERÍA ILEGAL

POR: MIGUEL RAMÍREZ / Periodista de investigación

La elección de **Yenifer Paredes, la cuñada del golpista Pedro Castillo, como presidenta de la Comisión de Energía y Minas de la Cámara de Diputados** es indignante. No solo por su incapacidad evidente, su posición antiminera y a favor de la minería ilegal. También lo es, y en mayor medida, porque la representante de **Juntos por el Perú (JP)** fue elegida por todas las bancadas, incluidas las de la derecha, **Fuerza Popular y Renovación Popular**.

Esa decisión –según los voceros de esas dos agrupaciones– se debió a que ya había un acuerdo de todos los partidos políticos de entregarle la presidencia de esa comisión a JP. No solo eso, también acordaron darle la presidencia de las **comisiones de Constitución y Justicia.**

¿A quién en su sano juicio se le puede ocurrir entregar esas tres estratégicas comisiones a un partido que está a favor de la minería ilegal, persiste en su intención de cambiar la Constitución y se opondrá a cualquier norma del Gobierno que pretenda reformar el sistema de justicia?

De hecho, los votos de **Fuerza Popular y Renovación** no alcanzaban para evitar lo ocurrido, pero debieron decirlo y denunciar públicamente al principal responsable de ese desmadre: **Jorge Nieto, líder del Partido del Buen Gobierno. Nieto**, en lugar de unirse a ellos, decidió apoyar y darle mayoría a JP, esa agrupación que lleva en sus filas a declarados senderistas, según él mismo lo dijo en la segunda vuelta electoral.

Como **presidenta de la Comisión de Justicia** eligieron, también por unanimidad, a la **congresista Catherin Palomino**, cuyo único mérito es h**aber visitado en su celda a Pedro Castillo 61 veces** y haberse atribuido –aunque ella lo niega– ser su pareja sentimental.

Y **en la Comisión de Constitución fue designada la abogada Giannina Avendaño**, quien fue **secretaria nacional del Plan de Gobierno de JP**, una de cuyas principales propuestas era la convocatoria a una asamblea constituyente para redactar una nueva Constitución. Pero en la segunda vuelta electoral, astutamente, cambiaron esa intención por la de 'reformas constitucionales parciales'.

YENIFER PAREDES

La elección de **Yenifer Paredes en la Comisión de Energía y Minas** es abiertamente peligrosa. Allí se debatirá el destino del Reinfo, **la formalización minera y la eventual ley MAPE**, pero ella y sus asesores que ahora la rodean, como la izquierdista Anahí Durand, son declarados opositores y críticos de la gran minería formal.

Mientras esto ocurre en el Congreso**, la minería ilegal –que movió SU$ 10,000 millones el año pasado**– avanza vertiginosamente a otros lugares del país. Según la Unidad de Investigación de **El Comercio,** solo entre el 2025 y lo que va del 2026 suman 704 las nuevas dragas para extraer oro que han empezado a operar en trece ríos de Loreto. **En el río Marañón ya deforestaron 868 hectáreas;** más de la mitad fueron devastadas en el último año, el equivalente a seis Campos de Marte del distrito de Jesús María por mes. Todo un crimen forestal.

El pacto siniestro de la izquierda con la minería ilegal es más que evidente. Nos están poniendo la soga al cuello. Nos vemos el otro martes.

Los artículos firmados y/o de opinión son de exclusiva responsabilidad de sus autores.

HAY 28 MILLONES DE USUARIOS Y LAS REDES SOCIALES SON LAS MÁS UTILIZADAS

Las billeteras digitales, como Yape, están en segundo lugar

*FIJO O MÓVIL

MAYORÍA DE PERUANOS TIENE ACCESO A INTERNET

POR: ISABEL MEDINA

La llegada de Internet transformó al mundo y los cambios continúan en la forma de comunicarnos, acceder a información y entretenimiento, e incluso de trabajar, emprender y comprar. Se acaba de celebrar el Día del Internauta (23 de agosto) y el entorno virtual o mundo digital sigue creciendo.

En nuestro país, el 96 % de los hogares (10.3 millones) tienen acceso a Internet fijo o móvil, según la Encuesta Residencial de Servicios de Telecomunicaciones del Osiptel, y el smartphone es el dispositivo más presente.

Reportes estadísticos consultados por Trome (We Are Social, Osiptel, INEI) muestran que en 2025 Perú tuvo 28.4 millones de usuarios de Internet, con más del 60 % por plataformas de comunicación instantánea y billeteras digitales. Crece el uso de la inteligencia artificial.

Hay diversas herramientas y servicios digitales, como: WhatsApp, Yape y ChatGPT.

FORMAS DE USO

Las redes sociales y mensajería instantánea son lo más usado (68.6 %), sobre todo para comunicarse y para fines laborales. Ahí lidera WhatsApp (9 de cada 10 usuarios), seguido de Facebook Messenger y de mensajes directos en TikTok e Instagram.

La segunda herramienta o servicio digital más empleado: las billeteras digitales (62.3 % o 6 de cada 10), con Yape como favorito (96.8 %), seguido de Plin (25 %), para pagos digitales y envío y recepción de dinero. Las herramientas de IA son el tercer servicio digital más empleado (16.3 %), con preferencia por ChatGPT y Gemini por estudio e informarse. En cuarto lugar: las plataformas de almacenamiento en la nube; seguido de las compras o ventas por Internet y las plataformas de streaming (Netflix, Disney+, HBO y Prime Video).

SEPA QUE... Son 35 años del primer acceso público a una página web. Internet móvil más rápido: En el primer semestre 2026 lo registró Claro, seguido de Entel, Bitel y Movistar, reportó Osiptel.

*AVENIDAS AREQUIPA Y WILSON

Infierno por colectiveros

Una infernal congestión de tránsito provocó anoche la marcha de decenas de colectiveros informales por las avenidas Arequipa y Garcilaso de la Vega. Fue en el primer día del plan piloto bidireccional del Corredor Azul. Los choferes exigían que ese carril exclusivo sea liberado.

La Policía evitó agresiones, pero no que miles demoren hasta una hora en pasar por la zona.

La misma situación se vivió en la avenida Petit Thouars.

*EN BASE AÉREA LAS PALMAS

Dos millones de personas en misa del papa

La Base Aérea Las Palmas, en Santiago de Surco, será el escenario para la misa multitudinaria que celebrará el papa León XIV el próximo 16 de noviembre, durante su periplo por el Perú.

CANCILLER CARLOS ESPÁ

El canciller Carlos Espá precisó que esta será la última actividad del pontífice antes de su retorno al Vaticano.

Estimó que entre uno y dos millones de fieles podrían acudir a la celebración religiosa, cifra que superaría la asistencia registrada durante la visita del papa Francisco.

Además de Lima, visitará las ciudades de Chiclayo, Cusco, Pucallpa, tras su llegada el 11 de noviembre.

"Vamos a tener esa misa que será hermosa. La vez pasada hubo un millón y medio de personas, esta vez serán dos millones o dos millones y medio. Tenemos que dar todas las seguridades del caso para comodidad de las personas que asistan. Tenemos que hacerlo lo más temprano posible para que no haya tanto calor, porque estaremos en pleno fenómeno El Niño", dijo.

*SEGÚN ESTUDIO

Peruanos tienen miedo de quedarse sin trabajo

El 78% de los talentos en el Perú afirma que le preocupa quedarse sin trabajo, mientras que solo el 22% dice no tener ese temor.

Así lo señala el estudio Job Hugging: agárrate fuerte de Bumeran Perú.

El 43% de las personas trabajadoras indica que lo que más valora de su trabajo actual es la estabilidad que le proporciona, frente al 21% que prioriza el clima laboral y a sus compañeros; el 24% que valora principalmente las oportunidades de crecimiento profesional; y el 12% que destaca la posibilidad de ser creativo.

*EN MUNDIAL DE IBAI

Vota por el cebichito

El ceviche peruano y su Inca Kola son nuestros representantes en el Mundial de Comidas 2026 de Ibai Llanos. Nos toca enfrentarnos a las baleadas hondureñas con cerveza Salvavida.

¿Cómo votar?: en las redes sociales de Ibai, Instagram, TikTok, Facebook y YouTube. En YouTube, los usuarios bsuca una publicación en la que deben darle 'Me gusta' para sumar su apoyo al Perú.

Los votos se contabilizan de manera individual.

*EE. UU.

Hija de Bruce Willis asustada por demencia

RUMER (38) Y SU PADRE BRUCE WILLIS (71)

Rumer (38), la hija mayor de Bruce Willis (71) y Demi Moore, está tomando medidas proactivas para cuidar su salud en medio de la lucha de su padre contra la demencia. La actriz es hermana de Scout (35) y Tallulah (32), quien se casó recientemente.

Rumer se sometió a una prueba genética ApoE para comprender sus probabilidades de desarrollar alzhéimer tras el diagnóstico de demencia frontotemporal (DFT) de la estrella de 'Duro de matar'.

*REINO UNIDO

Embargarán casa de Batman

El dueño de la verdadera Mansión Wayne de las películas de Batman de Christopher Nolan se enfrenta a la pérdida de la residencia por no realizar estudios sobre murciélagos. Mentmore Towers, que apareció en 'Batman Begins' de 2005, podría enfrentarse a una orden de expropiación forzosa. La propiedad, catalogada como monumento de grado I en Buckinghamshire, fue construida entre 1852 y 1854 para la familia Rothschild.

*EE. UU.

Sarah Connor se reúne con su hijo y 'Terminator'

EDWARD FURLONG, MICHAEL BIEHN, LINDA HAMILTON Y ROBERT PATRICK

Linda Hamilton (69), la actriz que interpretó a Sarah Connor en 'Terminator 2: el juicio final', se unió a Edward Furlong (49), su hijo John en el filme, en el evento 'Por amor a la fantasía y la ciencia ficción'.

Linda lucía elegante mientras charlaba con Edward, quien hacía una rara aparición pública tras años luchando contra una adicción a la metanfetamina y la heroína. También estuvieron Robert Patrick (el T-1000), y Michael Biehn, quien hizo la película original de 1984 como Kyle Reese.

SUJETO ES PRIMO DE 'RONALD', UN ANTIGUO CLIENTE DE LA LETRADA QUE LE RECLAMABA UN DINERO

*HELENN SILVA

BUSCAN A 'ZORRO' POR ASESINATO DE ABOGADA

STEWARD DÁVALOS (25)

Penalista dijo que víctima habría cruzado el límite como profesional del derecho

La Policía busca al alias 'Zorro', extorsionador que estaría detrás del asesinato de la abogada Helenn Giuliana Silva Padilla (44), el pasado 15 de agosto en Pacasmayo. También de 'Ronald', un antiguo cliente de la letrada y primo de primero.

¿Por qué la mataron: por dinero. Un antiguo patrocinado, le pidió devolver lo gastado en una mala defensa. Y le envió audios de amenazas y ordenó que pistoleros lleguen a su bufete en el distrito de San José, donde no la hallaron. Los audios muestran que, en un primer momento, Silva sospechó de un antiguo cliente, de alias 'Ronald' o 'Ronaldo', a quien contactó para preguntarle por las amenazas y le ofreció llegar a un acuerdo. "Mira, yo soy bacán, pero también, yo ni al diablo le tengo miedo. Algún día, si me necesitas, yo te sirvo", le dijo. Luego, contactó a un hampón amigo y allí se enteró que era vigilada, que ofrecían 10.000 soles por matarla y que 'Zorro', primo de Ronald, estaba detrás.

"Te tengo localizado (...) A ver, 'Zorro'. ¿Quieres actuar? Actúa, pues. Mátame. Me llega a pasar algo, te muere tú, tu hijo, tu abuelo (...) Yo soy una mujer con los ovarios bien puestos y contigo me puedo ir así, frontal", le dice al sujeto.

HABLA PENALISTA

El abogado penalista Andy Carrión no descartó la posibilidad de que Helenn Silva podría haber cruzado un límite como abogada, pues "al parecer, no solo se concentraba en actos de defensa, sino en la apropiación de dinero, la interacción delictiva con otras personas, entonces su labor no solo era ejercer la defensa jurídica". Tampoco desestimó la hipótesis de que alguna organización criminal le haya ofrecido dinero para lograr la libertad de algún miembro, y al no haberlo conseguido, le exigieron que devuelva este pago, tras amenazarla.

*'LOS GANSTERS'

Secuestraban a 'gota gota' y pedían cupos

FRANCISCO MOGOLLÓN

YORMA CARRERO

ROSSANA MANFREDI

Nueva modalidad del crimen. Venezolanos de la banda 'Los Gansters' secuestraban a colombianos trabajadores de agencias que ofrecen préstamos de dinero (tipo 'gota a gota) y no solo obligaban a que los dueños paguen diez mil soles por su rescate, sino también 500 soles semanales de cupo extorsivo. A la última víctima la raptaron en San Juan de Lurigancho y retuvieron en un auto. Su jefe pagó dos mil soles.

La División Antisecuestros de la Dirincri capturó al exrecluso Francisco Mogollón (33), Yorma Carrero (18), Rossana Manfredi (51) y su hijo de 17 años, denunciado por un docente de haberlo agredido. (J. Y.)

*HUYÓ CON SU HERMANO

Mató a venezolano por una mujer

HERMANOS

Una mujer fue el motivo por el que Yerson Yupanqui (28) mató al venezolano Geremy Arrieche (21) afuera de una fiesta de cumpleaños organizada por su hermano Renzo Yupanqui (31), en un club de Santa Rosa, el último sábado. La chica era familiar del presunto autor y bailaba con la víctima. El Depincri Puente Piedra los capturó en el aeropuerto cuando iban a viajar a España. (J. Y.)

*EN CARABAYLLO

'Maestro Rochi' cae con 7 ladrillos de coca

El exrecluso por tráfico de drogas Luis Vera (68), 'Maestro Rochi', fue detenido por el Grupo Terna con siete ladrillos de clorhidrato de cocaína, marihuana, PBC y una pistola. Cayó en su casa de Carabayllo. Marlon Mendoza (30), quien repartía por delivery la mercancía, también fue capturado e, increíblemente, a los policías les dijo que creía que llevaba pedidos de Temu. (J. Y.)

BAMBINO EN SU REINO

'U' buscaría ampliar contrato de Gianluca Lapadula con mejor sueldo, bonos y darle un palco en el Monumental

"La familia es lo primero", repetía a cada momento el personaje Dominic Toretto en la saga de 'Rápidos y furiosos' y para Gianluca Lapadula ese es el sentir que tiene actualmente con Universitario, tal como lo dijo tras su doblete ante Los Chankas. "Ya me enamoré de la 'U'. En la selección peruana siempre me hablaban del equipo y yo ya los seguía. La 'Trinchera Norte' es hermosísima", expresó el goleador en una confesión que movió al hincha crema.

En el club aprovecharán el gran momento del delantero y el amor que empieza a tomarle a la institución para prolongar su estadía. Al 'Bambino de los Andes', que tiene contrato hasta diciembre del 2027, pretenden ampliarle el vínculo por dos años más. Si se llega a un buen acuerdo, Lapadula, que hoy tiene 36 años, podría acabar su carrera en Ate.

Trascendió que esa renovación llegaría con una mejora salarial progresiva, bonos por distinciones individuales y hasta le ofrecerían un palco en el Monumental. En Universitario buscarían que la 'marca Lapadula' también les genere ingresos publicitarios y ya manejarían propuestas. Por parte del jugador, si bien al principio tenía todavía en mente volver al extranjero, ahora la cosa habría cambiado y tanto el 'Bambino' como su familia optarían por seguir en el Perú.

De otro lado, el duro golpe que recibió el volante Jairo Concha, el último domingo, no le impedirá estar el sábado en Cajamarca contra UTC, mientras que el defensa Anderson Santamaría quedó habilitado para regresar.

DATAZOS

- **GIANLUCA LAPADULA** lleva cinco goles en la 'U', uno más de los que hizo en su primera temporada con Spezia de Italia.
- **EL EXTREMO BRYAN REYNA** sería uno de los jugadores que dejará la 'U' a fin de año.
- **ANDY POLO** recibió un reconocimiento al alcanzar los 300 partidos en Universitario.

Si seguimos con ese carácter que está demostrando el equipo, podemos ganar el clásico con la calidad de jugadores que tenemos".

Matías Di Benedetto, defensa de la 'U'

PISA PELOTA

POR: EL BOMBARDERO

DEL SAQUE somos carnecita... **YA ME ENTERÉ** que la bronca entre un dirigente que se alucina el más vivo de todos y su reemplazante es porque el que chapó su puesto en un club grande no respetó los contratos que firmó antes de irse. Dicen que el primero había arreglado con la empresa que da servicios de seguridad, con tajada incluida, y como el segundo les cortó el caño, se mandaron a la mela. Conclusión, acá no hay amor a la camiseta ni hueveras, es puro business. No hay amistades, monedas son monedas. Qué feo... **ME CUENTAN** que el un delantero que está en racha en el torneo es querido por todos sus compañeros. El hombre es calidoso al mango, chapa un premio extra por gol anotado, pero cuando hay penales lo deja patear a su causa para que agarre moral y no le importa perder un billete. Por eso nadie lo maletea, se abraza con todos y los hinchas empiezan a cuidarlo. Y no va cher... **ASÍ QUE EN LA VICKY,** el 'Sargento' empezó a mirar mal a un directivo porque no le consiguió un reemplazante a 'Billy'. El parrillero ya se dio cuenta que tiene un problema en el arco y no confía en su actual número uno. Guarda que esas cositas pueden costarle el campeonato. Así es... **HAY UN RUN RUN** que la vida de soltero le estaría pasando factura a ese zambito que le gusta dejar cojas a los pantaloncitos. Las 'llantas' no son las de antes y hasta se cae solo cuando lo amagan. Ayayayayyyy... **MIS RESPETOS** para Claudio. El hombre es todo un a leyenda en Alemania. Respetado y querido por lo que hizo en el verde. Los chibolos deben seguir ese ejemplo. Jugó veinte años en Europa a buen nivel. Ahora no tenemos ningún peruano en una liga top. Qué palta. Me voy, soy fuga.

ESTO NO ES UN CHIST

Quevedo pidió disculpas a comando técnico y compañeros en Alianza Lima y volvería a jugar

El 'mea culpa' más esperado no llegó de un político, sino de un futbolista de 29 años que se dio cuenta que el camino a la redención en Alianza Lima es la disculpa. Eso hizo Kevin Quevedo y con ello empezó a allanar su vuelta a los escogidos en cada partido por el entrenador argentino Pablo Guede.

El extremo, que no juega con camiseta blanquiazul desde el 9 de mayo ante Sporting Cristal en Matute, pidió hablar con el comando técnico y sus compañeros. En la charla, reconoció errores para luego pedir una nueva oportunidad y garantizar que tendrá el máximo compromiso. Ahora, deberá acelerar su puesta a punto físicamente para poder entrar en lista de cara al partido de la fecha 8 en Chongoyape contra Juan Pablo II. La mira de Quevedo está puesta en el clásico, más si se tiene en cuenta que fue el último jugador de Alianza que le pudo anotar a Universitario.

De otro lado, las lesiones de Jairo Vélez, Fernando Gaibor, Federico Girotti y Eryc Castillo se deberían a un exceso de cargas de trabajo. Por ello, Pablo Guede habría decidido disminuir la intensidad en algunas partes de los entrenamientos y así recuperar totalmente a sus mejores elementos e impedir que otros sufran dolencias.

DATAZOS

KEVIN QUEVEDO no anota Alianza Lima desde setiembre 2025 ante Comerciantes Unido

MARCO HUAMÁN podría re para el encuentro contra Juan P II.

YA SE VENDIERON 23 mil e das para el partido entre Alianz Garcilaso.

La salsa a las discotecas, el fútbol a la cancha. Sport Boys realizó el pedido formal al Gobierno Regional del Callao para usar el estadio 'Miguel Grau' este domingo y jugar allí contra Sporting Cristal. Los rosados habían sido programados para chocar en Villa El Salvador ante los celestes, pero la Liga 1 aceptaría el cambio si se concretan las garantías con la Policía. Todo parece ir viento en popa, ya que el concierto 'Chimpunazo a la Chalaca 2026' por el 190° aniversario del primer puerto que iba a realizarse este sábado en el mismo escenario no ha tenido mucha aceptación.

SPORT BOYS PIDE JUGAR CON CRISTAL EN 'MIGUEL GRAU'

LA CASA ROSADA

CLAUSURA
FECHA 7

VIERNES 28 DE AGOSTO

Estadio 'Juan Maldonado' (Cutervo)
3:00 p.m. Comerciantes U. vs. FC Cajamarca

SÁBADO 29 DE AGOSTO

Estadio 'Los Chankas' (Andahuaylas)
1:00 p.m. Los Chankas vs. Juan Pablo II

Estadio 'Héroes de San Ramón' (Cajamarca)
3:30 p.m. UTC vs. Universitario

Estadio 'Alejandro Villanueva'
7:30 p.m. Alianza Lima vs. D. Garcilaso

DOMINGO 30 DE AGOSTO

Estadio '25 de Novie (Moquegua)
11:00 a.m. CD Moquegua v Atlético

Estadio 'Unión' (Tarm
1:15 p.m. ADT vs. S. Huanc

Estadio por confirma
3:30 p.m. Sport Boys vs.

Estadio 'Garcilaso de (Cusco)
7:00 p.m. Cienciano vs. C

LUNES 31 DE AG

Estadio 'La Matanza' (Morropón)
3:00 p.m. A. Grau vs. Mel

*MANO PIDE CONSTRUIR CENTRO DE ENTRENAMIENTO EN PUNO PARA JUGAR LAS ELIMINATORIAS

VIDENITA DEL ALTIPLANO

Una aventura de altura. El seleccionador Mano Menezes planea muy seriamente jugar en los 4 mil metros de altitud del estadio UNA de Puno en las Eliminatorias para el Mundial 2030. Para ello, el brasileño pedirá a los directivos de la Federación que se construya un campo de entrenamiento en el altiplano que sea como una Videnita donde los jugadores puedan trabajar con todas las comodidades. "Si queremos ser locales en Puno necesitamos construir un local para entrenamiento porque ahora no hay. La próxima semana, el presidente [Agustín Lozano] va a tratar ese asunto. Con Jean Ferrari vimos un terreno que puede ser agradable y con óptimas condiciones", señaló Menezes.

PIRATA ACECHA A MISILERA

Hernán Barcos reaparecerá como titular y Cristal volverá a tener cuatro atacantes ante Sport Boys

En el Rímac saben que el choque contra Sport Boys es clave. Para ambos será como una final. Roberto Mosquera es consciente que solo le vale sumar de a tres si quiere seguir con opciones en el Clausura. Para vulnerar una de las mejores defensas del torneo, a la que solo le han convertido cuatro tantos, el técnico rimense volverá a jugar con dos puntas y apostará por Hernán Barcos para complicar a los rosados Carlos Zambrano y Hansell Riojas.

El DT celeste entiende que en esta clase de partidos es donde debe aparecer la jerarquía de los experimentados y el 'Pirata' cerrará el cuadrado ofensivo que completarán Michael Hoyos, Juan Manuel Cuesta y Santiago González. En diez partidos ante la 'Misilera', Barcos ganó en siete ocasiones, empató dos y solo perdió una vez en 2023. En esos encuentros, el argentino anotó tres goles y dio el mismo número de asistencias.

De otro lado, Yoshimar Yotún, que terminó sentido ante Alianza Atlético así como otros titulares, no serán tomados en cuenta en el partido de mañana contra Sport Huancayo por el pase a semifinales de la Copa de la Liga.

DATAZO

*CRISTAL ACUMULA diez fechas sin ganar de visitante en el torneo local. El último triunfo celeste fue ante Juan Pablo II en febrero.

Hay qu e saber digerir los malos momentos, la amargura se supera con triunfos"
Julio César Uribe, director general de Cristal

MAMÁ DE LOS POLLITOS

✖ Georgina Rodríguez, flamante esposa de CR7, adoptó legalmente a los tres primeros hijos del astro portugués

Lisboa.- Luego del 'sí, acepto' de Georgina Rodríguez en su boda con Cristiano Ronaldo, llegó el compromiso que acaba de asumir la modelo con los tres primeros hijos del astro al adoptarlos.

Según la revista portuguesa 'TV7 Días', la flamante esposa de 'CR7' habría completado el procedimiento para convertirse legalmente en madre de Cristiano Jr, de 16 años, y de los mellizos Eva María y Mateo, de 9 años.

El medio reveló que la misma hispano-argentina conversó con Cristiano, quien quedó emocionado por el deseo de su pareja. El anuncio para los chicos se habría dado en una cena y todo acabó con más de una lágrima. El cambio registral se dio en una notaría de Lisboa en fechas posteriores a la boda y se dejó claro que la familia tendrá como residencia fija la mansión que acaban de estrenar en dicha ciudad. No se descarta que la misma Gio publique en breve un emotivo post dedicado a sus nuevos hijos. La modelo ya era madre legal de sus dos hijas biológicas con el astro portugués, Alana Martina y Bella Esmeralda.

De otro lado, Giuseppe Rossi, amigo de Cristiano, adelantó que el crack se retiraría cuando alcance la marca de los mil goles. "Esa es la razón por la que sigue en actividad", declaró el exjugador italiano.

DATAZOS

✱**CRISTIANO RONALDO** firmó autógrafos y se tomó fotos con los aficionados antes de abandonar París.

✱**BARCELONA INFORMÓ** que el volante Gavi recibió un golpe en la rodilla derecha y solo tiene una contusión.

✱**ATLÉTICO MADRID PIDE 150 MILLONES DE EUROS** fijos por Julián Álvarez, pero no aceptará ofertas de clubes españoles.

✱**JONATHAN TAH,** defensa de Bayern Múnich y mundialista con Alemania, escribió uno de los cuentos del libro infantil 'Ánimo, el coraje tiene muchas caras'.

LA PELOTA DE D10S

El balón con el que Diego Armando Maradona anotó los dos goles a Inglaterra en el Mundial de México 86 fue subastado en dos millones 900 mil euros. La pelota de la 'Mano de Dios' y el 'Barrilete cósmico' estuvo durante tres décadas en propiedad de Alin Bennaceur, árbitro del encuentro, que decidió ponerlo a la venta en una casa de subastas de Estados Unidos.

EXPRESO DE VUELTA

El US Open 2026 tendrá como gran atracción no solo la presencia de los mejores tenistas del momento, también servirá para volver a ver a Roger Federer. El 'Expreso', que se retiró en 2022 y es considerado el mejor de todos los tiempos, jugará un partido de exhibición ante Andy Roddick y luego hará pareja con John McEnroe para chocar con André Agassi y Roddick.

✱**CAMISETA DE MESSI CON INTER MIAMI VALE COMO LA DEL REAL MADRID**

PIEL DE ÉLITE

Miami.- Lejos de España, Lionel Messi sigue siendo la 'sombra' del Real Madrid y ahora el valor de su camiseta cuesta casi igual que la de la 'Casa Blanca', siendo las dos más caras del mundo. La elástica de la 'Pulga' con Inter Miami pasó a costar 195 dólares, mientras que la del Real Madrid personalizada alcanza un valor de 209 dólares y sin nombre y número se reduce a 174, con lo que queda por debajo de la del argentino. De otro lado, según informes de la MLS, la asistencia al NU Stadium, casa de Inter Miami, ha bajado tras las últimas derrotas.

✱**XABI GANÓ PRIMER DUELO A SU COMPATRIOTA ARBELOA**

ENEMIGOS ÍNTIMOS

Londres.- Xabi Alonso y Álvaro Arbeloa jugaron juntos en Liverpool, en Real Madrid y fueron campeones con la misma selección. Pero hace un tiempo, Arbeloa no respaldó a Xabi, que dirigía al Madrid, y terminó quedándose con el cargo de DT. Ahora son 'enemigos íntimos' en la Premier League y el primer round lo ganó Alonso, que al frente del Chelsea derrotó 3-2 al Fulham, de su compatriota. El saludo entre los técnicos no fue tan efusivo y se pudo ver que aún hay heridas por sanar.

SERVICIOS PERSONALES

FONOAVISOS Grupo El Comercio Llámanos al: (01) 708-9999 fonoavisos@comercio.com.pe

CANADA 923318117 Pte.NUEVO-LAUREL 930580621
VES Av.LA.C-SHANTAL 932757869
SJM QUIPOS 904708998 Dominicos 928081238
SJL SAN CARLOS Av. 15Enero cd.26 982177984
VMT 915226351 ov.Canta Callao 987929632
BAYOVAR SJL Parad. FARMACIA 932420250

HUANDOY-SANTA ELISA 941453951 SANTA ANITA 928039755 32 Av.Perú 993362395 PRO 918642913
COMAS RETABLO 968329114 CANADA c/SAN LUIS 979261437 COMAS TRAPICHE 967536809
PUENTE SAN MARTIN SANDRA 993415939 PUENTE NUEVO 922634462 RETABLO 931499367
SJM BIL-INGURTH 937331772 ov.Canta Callao 910817676 LOS OLIVOS NARANJAL AV. GERARDO UNGER Cdra.50 927335391
OVALO CTA.CALLAO 919549543 UNIV.c/NARANJAL 936014691 HUAYCAN Ovalo Sta.Rosa 929960822 938703470
VENTANILLA PACHACUTEC 925704110 Pte.PIEDRA Paradero Norteño 934766876 UNIVERSITARIA C/NARANJAL 943723458
OVALO PUENTE PIEDRA 945638142 Av.CANTA CALLAO C/Pdero SANTA ROSA 974359790 PUENTE PIEDRA Av.LECAROS c/COPACABANA 907307187
TOMAS VALLE 978514783 10.CANTO GRANDE-SJL 935241669 Pte.NUEVO-La Riel 983810549 SJL Paradero SAN MARTIN 962275439
Claudia T.Valle c/Dominicos C.901961879 PATY UNIVERSITARIA C/ SANTA ROSA 921172747
VENTANILLA Paradero Tacalaca 923635673 933823957 Ov.HUANDOY 991061883 Est.CAJA D.AGUA-SJL 935571104
4.PIRAMIDE-SJL 948321124 EL AGUSTINO 910908335 7.CHIMU-SJL 900009681 Est.CAJA D.AGUA-SJL 989397897
KASANDRA 933223706 922610618 MELISSA 983558942 993918498
CHORRILLOS CIELO 984358245 OVALO STA.ANITA 907258131 SOL SAN LUIS 992185290
TOMAS VALLE c/UNIVERSITARIA 953359308 LOS POSTES SJL Mia 980958574 961843130

Hart señala que compartía los gastos con la madre de sus hijos porque fue un acuerdo de pareja

Mario: Nunca obligué a trabajar a Korina después de dar a luz

Mario Hart aclaró que nunca obligó a Korina Rivadeneira a trabajar, después de haber dado a luz, que compartían los gastos porque fue un acuerdo de pareja y jamás amenazó con quitarle a su hija.

"Cuando Korina queda embarazada decidimos mudarnos a un depa más grande y tratar de tener un mejor estilo de vida y para eso, ya como familia, es que decidimos de alguna manera compartir gastos. Nunca hubo una exigencia como tal desde mí hacia ella, eso fue en un inicio voluntario. Ella ganaba su dinero, trabajaba. Desde que queda embarazada llegaron marcas importantes hacia ella y su nivel de ingresos empieza a mejorar. Tanto así que había años que ella facturaba más que yo, yo no soy millonario, tampoco misio, pero entre los dos teníamos un muy buen nivel de ingresos", afirmó Mario en el programa 'Sin más que decir'.

"Yo no la obligué a trabajar después de dar a luz. Era pandemia, nadie podía salir a trabajar. Ella empieza a trabajar antes del año de Larita porque le llegan oportunidades de actuación, era su sueño ser actriz", añadió el piloto.

Luego, negó que haya amenazado a Korina con quitarle a su hija si se separaban,

"Se dice en redes que yo la amenacé con quitarle a Lara si nos separamos, eso para mí es gravísimo... Cuando nos separamos, en enero de este año, el que se va de la casa soy yo, yo quiero que ellos estén cómodos y que mis hijos se queden con ella. En ningún momento le he puesto ninguna traba para que mis hijos estén con su madre y vivan con su madre", indicó.

Por último, confesó que su único temor es que Korina quiera rehacer su vida en el extranjero y llevarse a sus hijos.

"Espero que no llegue nunca el día que ella quiera retomar su vida fuera del país, yo creo que ahí sí sería muy difícil, muy duro y tendríamos que conversarlo muchísimo para yo aceptar que mis hijos se vayan del país. Yo no me imagino una vida sin mis hijos cerca", finalizó Hart.

Y niega que la haya amenazado con quitarle a su hija

Gian Piero pata de Rossana

Actúan juntos, después de ocho años, en cinta 'Amigo, por ahí no es'

Gian Piero Díaz afirmó que está feliz con su regreso a la pantalla grande con la cinta 'Amigo, por ahí no es' y mucho más con el reencuentro con Rossana Fernández Maldonado.

"Después de ocho años compartimos un set. Rossana y yo nos conocemos a la perfección y sabemos dónde jodernos. Nos comportamos como un par de inmaduros cuando estamos en una lectura, es una de mis mejores amigas", dijo Gian Piero, quien reveló que la película producida por Sinargollas se estrena el 1 de octubre.

"Feliz y contento de tener la oportunidad otra vez de estar actuando, que es lo que me encanta. Novelas y series no están dentro de mis posibilidades por el tema de tiempos. La película se acomoda perfecto", detalló el actor y conductor. (M.C.)

Pelo D'Ambrosio molesto con Sonido 2000

Prohibió a agrupación que interprete sus temas

Pelo D'Ambrosio prohibió, a través de un comunicado, que la agrupación Sonido 2000 interprete sus temas.

"Queda totalmente prohibida la interpretación de mis obras a la agrupación Sonido 2000", expuso el músico.

También refirió que hace catorce años llegó a un acuerdo de palabra con el fundador de Sonido y que al partir, pidió a los nuevos directivos tener una reunión para llegar a una conciliación por sus derechos de autor.

"Más que mis propios derechos, exigiría un poco de consideración y respeto. Yo soy el vicepresidente de la Asociación Peruana de Autores y Compositores y no puedo ser un ejemplo de pisoteo", señaló.

Masías hincha de Peláez

Dice 'a él le fue bien en 'Me caigo de risa', pero al programa mal'

Javier Masías señaló que José Peláez no fracasó en la conducción de 'Me caigo de risa'.

"Yo creo que a Peláez le fue excelentemente bien con 'Me caigo de risa'. Creo que los programas funcionan o fracasan por distintas razones y Peláez, por lo que lo he conocido, dio todo de sí. A él le fue bien, pero al programa mal", comentó.

Él también reconoció, que fue la mejor experiencia de su carrera, pero que el programa no cuajó...

Por eso lo digo. La verdad es que muchas veces es mejor fracasar y aprender, que triunfar y no llevarse nada. ¿Qué haces tú con una felicitación? Nada, con la felicitación no creces, esa es una caricia para el ego, así que estoy con Peláez en eso. (C. Chévez)

Lo cuenta todo en 'Café con la Chévez'

Giuliana:

Se burlaban de mí en 'Risas y salsa'

La exbailarina Giuliana Herrera es la próxima invitada del podcast 'Café con la Chévez' y cuenta que llegó de casualidad a la televisión porque la habían despedido, estaba pasando por Panamericana Televisión y el hijo de Guille le ofreció un casting.

Luego, recordó que las chicas de 'Risas y salsa' se burlaban de ella porque no sabía bailar.

También señaló que cuando viajó a Estados Unidos empezó de cero y se convirtió en una 'mil oficios'.

Amanda

firme en los escenarios

"Tengo la fuerza para salir adelante", dijo Amanda Portales, quien ofrecerá dos shows, el 12 y 13 de noviembre, en el Gran Teatro Nacional.

"Estoy totalmente agradecida a Dios por protegerme y darme la fuerza para seguir adelante, nutriéndome de la vitalidad necesaria para seguir en este bello arte", expresó Amanda, quien en su espectáculo 'Arte puro' estrenará tres temas, así como interpretará sus más grandes éxitos.

Ofrecerá dos conciertos en el Gran Teatro Nacional

"Estoy segura de que serán dos noches inolvidables, donde viviremos intensas emociones, gozando de bellas canciones", finalizó 'La novia del Perú'.

AKARI cuenta que en el catering no faltaron los ANTICUCHOS Y SALCHIPAPAS, tampoco los FINOS TRAGOS

Nicole:

Boda de Ricardo y Katya tuvo sabor peruano

La fashionista Nicole Akari contó detalles inéditos de la boda civil de Ricardo Mendoza y Katya Mosquera, calificando la unión como elegante y con mucho sabor peruano.

¿Nicky, qué fue lo más emocionante de la ceremonia?

El momento en que Ricardo cantó, tocando el piano, el tema 'Ahí estabas tú' de Carín León y se lo dedicó a Katya, todos terminamos llorando.

¿Cómo fue la ceremonia?

Íntima. Estuvieron sus hijos, familiares y los amigos más cercanos.

¿Qué destacas de la celebración?

Que tuvo mucho sabor peruano. Había anticuchos, salchipapas.

¿Y las bebidas?

Etiquetas azules, negras, doradas, de todo. Hubo un trago del novio y de la novia. El de Katia era a base de café.

El vestido de Katia también llamó mucho la atención...

Sí, fue hermoso. Fueron dos vestidos, el de la boda de Noe Bernacelli y el que se cambio de Rosa Carrá, espectaculares.

La decoración impresionó...

Fue increíble. Flores por todas partes, parecía el escenario de un cuento.

La torta bellísima.

Fue una obra de arte. Tenía tres pisos y tres sabores distintos. Cuando se partió, hubo fuegos artificiales.

Esta boda debió de costar más de cien mil dólares...

Mira, es la más glamorosa boda civil que he visto y fácil que sí.

¡Las alianzas eran de diamantes!

Sí. La de él de diamantes negros y el aro de Katia lo tuve en mi mano y pesaba por tantos diamantes que tiene, pero al margen de lo fashion lo que destaco es el amor que se tienen y lo sencillos que son.

¿Elegiste el traje de Ricardo?

Le sugerí que fuera azul, él quería negro, pero optamos por esa paleta de colores que también era el tono de la ropa que lucieron sus familiares, mientras que los de Katya llevaron tonos más claros.

Los felices esposos partieron ayer a Colombia, donde permanecerán una semana. (C. Chévez)

Susan

se lleva bien con Heydi

Y critica a Monserrat por no trabajar y exigirle dinero a Melcochita

La hija de Pablo Villanueva, Melcochita, Susan Villanueva, contó que lleva una excelente relación con la pareja de su padre, Heydi Amado (22) y adelantó que planean viajar juntas cuando regrese a Perú.

"Me llevo muy bien con Heydi, hablo más con ella que con mi papá, además, siempre está viendo a mi papá, es muy ordenada y lo tiene bien cuidado a mi papá. Viajaré a Lima para el cumpleaños de mi papá, así que ahí estaré con Heydi, nos vamos a ir de viaje y a pasear", expresó Villanueva, quien añadió que en los próximos días regresará a Lima para alistar la celebración del cumpleaños número 90 del humorista. "El 16 de setiembre llego a Lima para organizarle algo sorpresa a mi papá por su onomástico", acotó.

Asimismo, criticó a la expareja de su padre, Monserrat Seminario, por no trabajar y pedirle de todo al humorista.

"El único problema de siempre es la loca, que le pide todo a mi papá, hasta ahora no trabaja, pero exige un montón de cosas y él tiene que pagar todos los gastos. Esa mujer no sabe trabajar ni hacer nada", sentenció. (L.G.)

HOLA, MI BARRUNTO. Llego embaladita para contarles los últimos chismes de Chollywood... **MAJU MANTILLA** se lució el fin de semana en una competencia deportiva de su esposo **GUSTAVO SALCEDO**, la pegó de fotógrafa y le puso la medalla, ¿será que retomaron la relación? A todo esto, qué será de la veterinaria... Me cuentan que al festival Cochinola 2026 llegó **MARIO IRIVARREN** con su nueva saliente y por ahí también estaban sus exparejas, **ONELIA MOLINA Y VANIA BLUDAU**. La calavera coqueta contó que se cruzó con **VANIA**, pero a **ONELIA** ni la vio. Hummm...

Por cierto, **LAURA SPOYA** dijo que no fue a Cochinola y prefirió dormir temprano, ya que tiene que portarse bien y está cuidando su chamba. Asuuu... **RICHARD ACUÑA** hizo un tonazo para celebrar los 16 años de su hijo mayor y la fiesta fue un verdadero concierto ya que cantaron Justin Quiles, Joey Montana y Max Carra. Sin duda, el esposo de **BRUNELLA HORNA** 'rompió el chanchito'... **VANESSA LÓPEZ** dijo que con ella no va eso de pagar 50/50, que la persona que quiera salir con ella tiene que gastar su billetito. Qué buena... Ahora sí me quito porque mi amorcito se cree profesor y dice que esta noche me dará una clase maestra... Suuuaaavee.

Rebeca exige justicia para Naldy

Rebeca Escribens exigió celeridad en el caso de Naldy Saldaña luego que la joven cantante denunció al exdirector musical de La Bella Luz, César Sánchez, por tocamientos indebidos.

"Aquí hay que pedir todo el peso de la ley. No se debe dilatar el caso cuando tenemos a una víctima que cada vez que tiene que declarar sufre y debe recordar ese episodio tan lamentable que vivió y se vio en el video", dijo en 'América hoy'.

Y se acelere la investigación contra César Sánchez

La conductora también celebró que Naldy vuelva a los escenarios como solista.

Cree que es una buena opción para hombres y mujeres a partir de los 40 años

Lucecita se puso el rejuvenechip

La actriz Lucecita Ceballos contó que se animó a ponerse el famoso chip de rejuvenecimiento, tal como lo han hecho diversas figuras del espectáculo.

Lucecita, ¿te llama la atención ponerte el famoso chip de rejuvenecimiento?

Ya me lo puse hace como un mes, con mucha expectativa y a raíz de los testimonios de gente del medio. Sentí la curiosidad y me lo puse con una doctora. Me da mucha más energía, tengo mucho ímpetu al momento del trabajo y siento una dosis más de energía. Me lo puse porque sentí que era el momento preciso, pues trato de no hacerme cosas antes de tiempo.

¿Qué cambios has sentido?

Me ayuda para incrementar las energías para entrenar, me ha funcionado bien, me ha dado ese shock de energía que necesitaba, pero tampoco es algo descomunal. No me lo puse por otra cosa, porque muchas personas lo relacionan con el chip sexual, pero en mi caso no fue por eso. Creo que es una buena opción para mujeres y hombres a partir de los 40 años.

De otro lado, ¿hay propuestas para volver a la actuación?

Todavía no tengo nada cerrado para volver a las pantallas, pero lógicamente que siempre estoy a la expectativa y me siento preparada para volver a tener una experiencia actoral. (L. Gamarra)

Cuenta que ahora siente más energía y le ha funcionado muy bien

Carolina Jaramillo indignada

Carolina Jaramillo, viuda del cantante Paul Flores 'Russo', lamenta que estén intentando vincularla con el asesinato del recordado vocalista de Armonía 10, insinuando que habría un móvil pasional. "Hubo una audiencia donde el abogado de los acusados deslizó en una de las preguntas este tema. Todo el Perú sabe lo que pasó y todo lo están haciendo para dilatar el proceso. Suponemos que quieren desvirtuar porque el juicio ya había empezado y al cambiar el juez se ha vuelto a lo mismo. Es lamentable porque ha pasado un año y cinco meses, pero la muerte de mi esposo no tiene justicia", dijo en 'Arriba mi gente'.

Viuda de 'Russo' dice que abogados de acusados insinúan que fue un crimen pasional

Cossío asusta a Macarena

Giani Cossío lanzó una dura advertencia hacia la modelo Macarena Gastaldo, a quien demandaría por difamación.

"Ya te llegó tu cartita notarial el jueves y me imagino que sabes muy bien lo que se te viene porque el sábado lo estuviste comentando, parece que a ti no se te cierra el pico con nada. Obviamente, después de una carta notarial viene una querella", expresó Cossío, quien estaría retando a la argentina que se haga una prueba toxicológica.

Le envió carta notarial y la reta a que se haga prueba toxicológica

"Si me tienen que internar por algo, ya te imaginas a ti por qué te tienen que internar, porque si a ti te sacan un pelito, ¿qué encuentran? A mí no me encuentran nada", concluyó.

El Trome de la CONSTRUCCIÓN

VERDADEROS TROMES DE LA CONSTRUCCIÓN

FERRETEROS QUE CONSTRUYEN SUS HISTORIAS DE ÉXITO

POR: ESTEFANY VALLADARES

Con esfuerzo, perseverancia y el apoyo de Progresol, estos emprendedores demuestran que los sueños se cumplen

Detrás de una ferretería hay mucho más que cemento, fierro y herramientas. Hay años de sacrificio, familias enteras empujando un mismo sueño y emprendedores que supieron empezar de nuevo cuando las cosas se pusieron difíciles. **En lo que va del 2026, El Trome de la Construcción ha recorrido Lima y provincias para descubrir esas historias** y compartirlas en sus páginas, así como en su plataforma digital y redes sociales.

Una de esas historias es la de don Nicanor, que antes de convertirse en ferretero vendía zapatos como ambulante. **Hace 35 años cambió de rumbo y, con préstamos y pequeños ahorros, levantó el negocio que le permitió sacar adelante a sus seis hijos y darles una carrera profesional.**

También hay sueños que se construyen de a dos, como el de Alberto y Sonia, una pareja de esposos que abrió su ferretería en un pequeño local, donde ella atendía y hacía las cuentas, y él repartía bolsas de cemento en triciclo. Aquellos primeros años fueron duros, pero juntos lograron crecer y consolidar su tienda.

Pero si hablamos de volver a empezar, la historia de **Viviana se lleva el premio mayor. Dejó su trabajo como cajera bancaria para emprender, pero la pandemia y la delincuencia la obligaron a cerrar su primera ferretería.** Tiempo después se dio cuenta de que rendirse no era una opción, así que reabrió la tienda, que hoy sigue creciendo gracias a la buena atención y la confianza que ha logrado ganarse entre sus clientes.

Y si estas experiencias hablan de perseverancia, la de Estefani demuestra que el esfuerzo también pasa de generación en generación. **A sus 22 años estudia Administración y trabaja en la ferretería que sus padres levantaron con sacrificio y donde ella aprendió el oficio desde niña.**

Cuatro caminos diferentes unidos por la misma fórmula: trabajo, perseverancia y ganas de progresar. Trome y **Progresol** reconocen a esos emprendedores que demuestran que detrás de cada ferretería hay un verdadero Trome de la Construcción.

EN BUSCA DE MÁS TROMES El talento y las ganas de salir adelante sobran en nuestro país. Por eso, El Trome de la Construcción seguirá tras la pista de esos ferreteros que empezaron desde abajo y hoy son ejemplo de constancia. Queremos llegar a más rincones del Perú, conocer sus negocios y mostrar cómo, con trabajo y empuje, también contribuyen al progreso de sus comunidades.

El trome de la CONSTRUCCIÓN
CONVIERTE TU FERRETERÍA
EN LA #1
DESCUBRE CONSEJOS PRÁCTICOS Y LAS HISTORIAS DE ÉXITO QUE AYUDARÁN A IMPULSAR TU NEGOCIO.
SALE TODOS LOS MARTES CON TU DIARIO TROME Y EN LA WEB:
https://especial.trome.pe/el-trome-de-la-construccion/
UNA INICIATIVA DE:
trome
Progresol

familia padresehijos

Sin reflujo

Para que tu bebé no sufra de reflujo, mantenlo en posición vertical después de darle leche, procura no sobrealimentarlo y evita los movimientos bruscos.

Es un mito

Comer dulces no causa parásitos. Las lombrices se contagian al ingerir sus diminutos huevos a través de manos sucias, agua contaminada o alimentos mal lavados.

Entiende su desesperación

Los berrinches pueden aparecer por frustración o dificultad para expresar lo que tu niño siente. Cuando suceda, cálmate, pon límites y acompáñalo hasta que logre regularse.

HAZLO DESDE QUE ES PEQUEÑO

ENSÉÑALE A RECONOCER SUS ERRORES

POR: YARITZA DÍAZ

Con amor y comprensión, ayúdalo a reflexionar sobre lo ocurrido sin hacerlo sentir juzgado

SABÍAS QUE...

Si tu hijo está alterado, espera a que se tranquilice. Un momento de calma facilita que pueda escuchar, entender y participar en la búsqueda de una solución.

Si quieres que tu hijo sea responsable de sus actos y empático en la adultez, enséñale a reconocer sus errores desde pequeño y que una disculpa debe ir acompañada de buenas acciones. La psicóloga Lizeth Limas brinda algunas claves para lograrlo desde casa.

1. NO LO ACUSES. Primero pregúntale qué pasó. Un error común es señalarlo antes de tiempo o llamarlo mentiroso o malcriado.

2. HAZ PREGUNTAS. ¿Qué estabas sintiendo cuando lo hiciste? ¿En qué pensabas? Con estas interrogantes se busca ayudar al niño a identificar qué hay detrás de su comportamiento.

3. RECONOCE A LOS AFECTADOS. Continúa con el diálogo para que tu niño identifique a quién lastimó con lo que hizo, siempre siendo comprensivo y sin perder la paciencia.

4. BUSCA CÓMO SOLUCIONARLO. "¿Qué podemos hacer para remediarlo?" es la pregunta apropiada para enseñarle que pedir perdón también implica demostrarlo con buenos gestos. Así también lo haces consciente de sus actos.

→ **"Con este último paso, las disculpas dejan de ser vacías** y se convierten en una responsabilidad. Aprenden que hay consecuencias con cada acto", subraya Limas.

Por su parte, los padres deben evitar juzgar o gritar, ya que esto puede ocasionar que sientan vergüenza o miedo al castigo y no quieran admitirlo. "Deben centrarse en la conducta, no en la persona", aclara la experta.

LA RECETA DE HOY

Por: Doña Marmita

INGREDIENTES

+300 g de carne de res molida
+1/2 cebolla
+1 tomate
+1 1/2 cdas. de pasta de tomate
+1 cda. de ají amarillo
+2 hojas de laurel
+1 litro de caldo de carne
+2 papas amarillas
+100 g de fideos cabello de ángel
+Pimienta y comino
+Sal, aceite y orégano

PREPARACIÓN

Freír la carne en una olla y sazonar con sal, pimienta y comino. Revolver hasta que cambie de color. Incorporar la cebolla picada en cuadritos con el tomate, la pasta de tomate, el ají amarillo y las hojas de laurel. Revolver entre cada paso. Verter el caldo y dejar hervir. Añadir las papas en trozos y continuar la cocción. Agregar el cabello de ángel y cocinar de 3 a 5 minutos más. Al final, añadir orégano al gusto. Rectificar la sazón y servir calientito.

Sopa a la minuta

NIÑOS SANOS Y FELICES

Carlos Chacón Mormontoy
Pediatra CMP 21376 / RNE 14482

DOLOR ABDOMINAL EN PEDIATRÍA

El dolor abdominal en pediatría tiene causas quirúrgicas y no quirúrgicas. Un dolor que inicia en la boca del estómago, para después localizarse en el bajo vientre hacia el lado derecho (llamado fosa ilíaca derecha), asociado a dificultad para caminar, vómitos y fiebre, asumimos que se trata de una apendicitis aguda. El diagnóstico siempre será mediante el examen médico. Toda apendicitis diagnosticada será operada.

Otra causa de dolor abdominal muy frecuente en pediatría es el estreñimiento (causa no quirúrgica), donde hay una producción excesiva de gases. Todo niño debe ocupar el baño una o dos veces al día, pero ahora se ha hecho normal que se ocupe interdiario, lo cual no es correcto. Para que mejore su función estomacal, debe ingerir alimentos ricos en fibras, como frutas, ensaladas; evitar las carnes rojas y las harinas en exceso. Otras causas menos frecuentes deben ser estudiadas por su médico pediatra.

Médico asociado a Sociedad Peruana de Pediatría
jorgechacon1807@gmail.com

trome

ESCOLAR

DE DÓNDE VIENE ESTA FRASE

Expresión se usa para señalar a alguien o todo aquello que provoca pelea o conflicto

‘La manzana de la discordia’

Cuando una persona, objeto o situación provoca una pelea o enfrentamiento, solemos decir que es ‘la manzana de la discordia’. Aunque la frase continúa vigente, para descubrir su origen hay que retroceder miles de años y adentrarnos en uno de los relatos más famosos de la mitología griega.

Todo comenzó durante la boda de Peleo y Tetis, padres del famoso Aquiles. Eris, diosa de la discordia, no había sido invitada a la celebración y, molesta por el desplante, decidió vengarse. Apareció en el banquete y lanzó una manzana de oro con una provocadora inscripción: ‘para la más bella’. Hera, Atenea y Afrodita reclamaron inmediatamente el premio.

Para resolver la disputa, Zeus encargó la elección a Paris, príncipe de Troya. Cada diosa intentó ganarse su favor con una tentadora recompensa: Hera le prometió poder y dominio; Atenea, sabiduría y victoria en las batallas; y Afrodita, el amor de Helena, considerada la mujer más bella. Paris eligió a Afrodita, pero había un gran problema: Helena estaba casada con Menelao, rey de Esparta. Según el mito, los acontecimientos que siguieron terminaron conduciendo a la guerra de Troya.

Así, aquella manzana quedó para siempre como símbolo de un conflicto que puede desencadenar graves consecuencias. De allí nace la expresión ‘la manzana de la discordia’, que hoy se utiliza para referirse a una persona, situación o asunto que provoca una disputa.

curiosidades

ALBERT EINSTEIN FUE INVITADO A SER PRESIDENTE DE ISRAEL

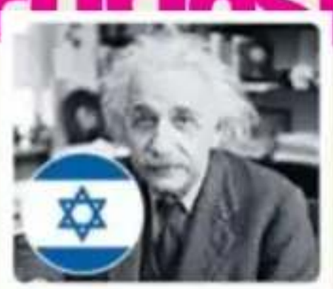

En 1952, Albert Einstein recibió una propuesta tan inesperada como sorprendente: convertirse en presidente de Israel. Tras la muerte del mandatario Chaim Weizmann, el primer ministro David Ben-Gurión autorizó que le ofrecieran el cargo al famoso físico, quien era judío y mantenía un estrecho vínculo con ese país. Einstein, que tenía 73 años y vivía en Estados Unidos, rechazó la propuesta. En una carta explicó que se sentía profundamente conmovido, pero que carecía de la experiencia y las aptitudes necesarias para desempeñar tales funciones. Finalmente, el cargo fue asumido por Itzhak Ben-Zvi, quien se convirtió en el segundo presidente de Israel.

LA YAPA

Muchas personas relacionan el origen de ‘la manzana de la discordia’ con la historia de Adán y Eva, quizá porque en ambos relatos este fruto quedó asociado popularmente con un acontecimiento que trajo graves consecuencias. Sin embargo, son historias completamente distintas: una pertenece a la tradición cristiana y la otra a la mitología griega. Por eso, cuando usamos esta expresión para hablar de algo que provoca un conflicto, hacemos referencia únicamente a la historia griega.

EL PORQUÉ DE LAS COSAS

¿POR QUÉ LOS LABIOS NO TIENEN EL MISMO COLOR QUE EL RESTO DE LA PIEL? Porque su piel es mucho más fina y tiene menos capas que la de otras partes del cuerpo. Esto hace que los vasos sanguíneos que se encuentran debajo sean más visibles y les den ese característico tono rojizo o rosado, cuya intensidad puede variar de una persona a otra.

QUÉ SIGNIFICA

Petulante

Petulante es un adjetivo que se utiliza para describir a una persona que se muestra arrogante, presumida o excesivamente convencida de sus cualidades y méritos. Suele comportarse con superioridad y hacer alarde de lo que sabe, tiene o puede hacer. Por ejemplo: ‘Su actitud petulante durante la reunión incomodó a todos los presentes’.

TINGANA

La Reserva Ecológica Tingana está ubicada en Moyobamba, San Martín, y es considerada el humedal más alto del Perú, a 840 m s. n. m. Este bosque inundable se caracteriza por sus aguajales (áreas pantanosas donde crecen palmeras de aguaje) y renacales (árbol frondoso de raíces aéreas), y se recorre en canoa por el río Avisado. Durante el trayecto se pueden observar monos, aves, orquídeas y otras especies amazónicas.

SIMBOLO QUIMICO DEL ACTINIO
REPRESEN-TACIÓN GEOGRÁFICA DE LA TIERRA
PANTOMIMA
VIRREY DEL PERÚ
COSTOSO
EXPRESA TIEMPO
VITOR DEPORTIVO
TRASPASA, PASA
DOPA SIN VOCALES
PEQUEÑO ÁRBOL DE HOJA PERENNE
... MARE PELÍCULA CON CARLOS ALCANTARA
VINO AL MUNDO
MAR (INGLÉS)
CERCA (INGLÉS)
CIMIENTO
CHAQUETA
PARED
DE HUESO (FEMENINO)
PREFIJO UNO MISMO
RECHAZO
CIUDAD FRONTERIZA
INDICA AUSENCIA
BOFETADA
PARTE FINAL DE LA PIERNAS
VECINAS
CESIO
REMAR HACIA ATRÁS
COBALTO
SUFIJO AUMENTATIVO
LETRA DOBLE
LOS CUATRO PUNTOS CARDINALES
TRAMA, MAQUINA
EXISTES
EXTRAÑO
HIJO DE JACOB
LIMPIARÁ, ORDENARÁ
RELIGIOSA
VOCALES FUERTES
APÓCOPE DE CASA
DESCIFRAR LO ESCRITO
EN TIEMPO PASADO (PL.)
CIBELES
HOGAR
BIEN (ITALIANO)
ESTE
DESAFIAD
GUSANO EN LAS LLAGAS
3.1416
ORADOR DE ATENAS
NENES, CRIOS
AQUELLO
TAMIZAR
AGRAVIADA
ESCRITO BREVE
ÓSMIO
ARTÍCULO NEUTRO
DIOS DEL CIELO (MITOLOGÍA)
INSTRUM. MUSICAL
DEPARTAM. DEL PERÚ
SUMA BLANCURA
HIZO RUIDO
DEPARTAM. FRANCÉS
MASA DE TEJIDO NERVIOSO
ESPOSA DE BOOZ
PAPAGAYO
NOMBRE DE PEZ
SOLDADO SIN GRADO
TROME, SU DIARIO FAVORITO

TU HORÓSCOPO

21.3 | 19.4

ARIES. Evalúa si estás haciendo bien las cosas en el campo laboral. De lo contrario, aprende de los errores.

20.4 | 20.5

TAURO. Piensa bien antes de dar un paso más en el terreno sentimental. Este martes recibirás una grata sorpresa.

21.5 | 20.6

GÉMINIS. Siempre hay que dar un poco más de lo que nos piden, eso hablará bien de ti y de tu profesionalismo.

21.6 | 22.7

CÁNCER. Debes mantener una posición firme de acuerdo a tus principios, recuerda que despacio se llega lejos.

23.7 | 22.8

LEO. Necesitas despejar tu mente, varias situaciones te ponen tenso. Respira y bota todo lo malo a tu alrededor.

23.8 | 22.9

VIRGO. Hay gente que solo busca crear líos, no lo permitas. Utiliza ese dinero para algo en tu hogar. Reflexiona.

23.9 | 22.10

LIBRA. Deja de lamentarte por hechos del pasado, más bien piensa en darles la vuelta de forma positiva. Sí se puede.

23.10 | 21.11

ESCORPIO. Esas dolencias serán pasajeras, recupera la vitalidad y las ganas de salir adelante. Arriesga más.

22.11 | 21.12

SAGITARIO. Llegará eso que tanto deseas, solo es cuestión de ser paciente. Alguien del pasado vuelve a tu vida.

22.12 | 19.1

CAPRICORNIO. Evita a las personas conflictivas, pueden ocasionarte más de un problema. Recibirás un mensaje alentador.

20.1 | 18.2

ACUARIO. En este momento debes mantener cabeza fría para resolver algunos temas del hogar. Mira lo mejor para tu familia.

19.2 | 20.3

PISCIS. Empezarás este martes con optimismo. Ten fe en que tus proyectos se convertirán en realidad. Harás lo correcto.

PURAS letras

DANZAS TRADICIONALES DEL PERÚ

F	A	H	D	C	A	J	A	M	A	D	A	T	N	A	N	U	T	V	Z	C
V	Z	U	F	I	M	A	R	I	N	E	R	D	A	Z	V	A	F	A	H	A
P	C	A	R	N	A	V	A	L	D	E	A	Y	A	C	U	C	H	O	F	S
A	F	C	V	Z	A	B	F	H	V	Z	A	F	Z	D	A	Z	N	D	A	O
N	A	O	H	D	A	Z	L	A	U	F	A	A	E	S	F	G	Z	S	V	T
D	Z	N	F	U	F	A	A	A	Z	A	M	V	A	S	U	V	O	F	A	I
I	V	A	P	A	A	F	L	F	D	A	Y	R	Z	I	T	N	V	Z	A	R
L	A	D	F	A	Z	Y	A	L	C	A	E	N	N	A	I	E	F	A	P	G
L	W	A	T	D	L	S	L	U	O	J	P	A	O	L	D	A	J	A	V	E
A	F	I	F	O	I	I	E	A	I	Q	D	U	E	D	R	F	L	O	Z	N
P	D	A	T	P	N	C	O	T	R	A	Q	V	N	E	A	L	D	A	D	E
U	V	Z	A	I	A	D	E	L	A	S	A	A	N	E	I	D	E	T	Y	D
N	A	H	F	C	T	D	E	D	F	S	H	I	P	T	Ñ	E	R	T	G	O
E	S	A	A	Z	A	I	Z	R	O	A	R	F	A	A	F	A	T	I	J	J
Ñ	Z	U	A	Z	F	F	A	L	O	A	Z	S	F	A	H	A	F	A	Z	A
A	H	F	N	D	A	Z	V	A	M	D	A	N	Z	A	F	Q	Z	V	Z	T
F	C	A	R	N	A	V	A	L	D	E	C	A	J	A	M	A	R	C	A	A
A	D	C	A	Y	A	S	V	R	E	J	Y	T	E	D	A	Z	N	A	D	H

- Marinera
- Huayno
- Huaylarsh
- Festejo
- Tondero
- Danza de tijeras
- Huaconada
- Wititi
- Tunantada
- Chonguinada
- Shapis
- Diablada puneña
- Pandilla puneña
- Carnaval de Cajamarca
- Carnaval de Ayacucho
- Qhapaq Qolla
- Zamacueca
- Los Avelinos
- Pallitas
- Hatajo de Negritos

TE AMO

ME GUSTARÍA CONOCER A MUJER CARIÑOSA

Cartas: Editora El Comercio S.A.
Jr. Paracas N°530, Pueblo Libre.
Mail: doctoracarmen01@trome.com

MICHEL (35).- Doctora Carmen, hace cinco años me separé de mi pareja y, desde entonces, he dedicado gran parte de mi tiempo al trabajo y a ser un buen padre. Tengo un hijo por quien siempre trato de salir adelante y dar lo mejor de mí. Pero siento que ha llegado el momento de darme una nueva oportunidad en el amor. Me gustaría conocer a una mujer de edad cercana a la mía, sincera, cariñosa y con buenos sentimientos. Mi intención es empezar con una bonita amistad. Si alguna lectora está interesada en conocerme, puede escribirme al WhatsApp **942-006-453.**

DOCTORA CARMEN

Mira, hijito:
Me alegra saber que estás trabajando en ser un buen papá, eso dice mucho de la persona que eres y de tus valores. Aunque el amor tarde en llegar, no pierdas la ilusión ni dejes de confiar en ti. Pronto llegará a tu vida una buena mujer. **Suerte.**

TROME sudoku 856

	8	4				6		7
6	7	2				3		
9					6	4	2	
3				4				
	5					7		
2		7	8				4	
5			2	7		9	3	
		3	4			2		6
			6		3	8	5	

TROME SERIES

NETFLIX

BELLEZA SALVAJE

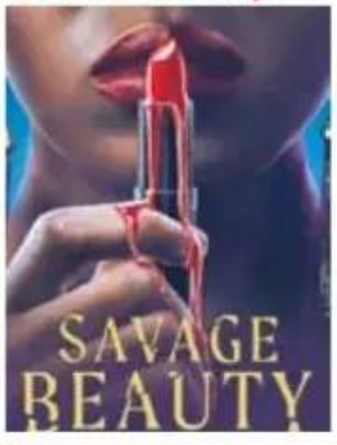

TEMPORADAS: 2
CAPÍTULOS: 12

Una misteriosa mujer llamada Zinhle se infiltra en la poderosa familia Bhengu, dueña de un imperio de belleza. Su objetivo es vengarse por un oscuro secreto del pasado que destruyó su vida. Mientras ejecuta su plan, descubrirá traiciones y verdades que pondrán a prueba hasta dónde está dispuesta a llegar.

SOLUCIÓN GRAMA

¡GRAN ESTRENO!

CHINITA GIULIANA HERRERA

'SE BURLABAN DE MÍ EN RISAS Y SALSA'

/tromepe
/tromepe
/tromepe
/tromeoficial

Café con la CHEVEZ

CONDUCE: CARLA CHÉVEZ

ABOGADOS QUE CRUZAN LA LÍNEA POR DINERO

EL BUHO

Este ***Búho*** escucha con asombro los audios donde la abogada asesinada Helenn Silva Padilla amenaza a los sicarios que ya le habían advertido que iban a atentar contra su vida por haberse quedado con 'una plata que no era suya'. La Policía de esa región ha establecido como principal hipótesis que la víctima ejercía como brazo legal de una organización criminal y que su muerte estaría vinculada con disputas económicas. **"Te tengo localizado (...) A ver 'Zorro'. He estado siendo paciente contigo. ¿Quieres actuar? Actúa, pues. Ya. Actúa. Mátame. Me llega a pasar algo, te mueres tú, tu hijo, tu abuelo... Yo soy una mujer con los ovarios bien puestos y contigo me puede ir así, frontal. Tú que me quieres venir acá a amedrentar. A querer generar miedo... Hasta el diablo me tiembla".** Increíble el lenguaje de la letrada. Lo que se especula es que hubo un 'cerrojo', por eso su cabeza tenía precio. Este columnista no pudo evitar evocar algún filme de Hollywood, donde distinguidos hombres de derecho 'cruzan la línea' e ingresan al mundo del delito.

→**CARLITO'S WAY (1993):** Obra maestra de Brian De Palma. Una historia de amistad, lealtad y traición entre el peligroso narcotraficante neoyorquino Carlito Brigante (Al Pacino), condenado a treinta años de prisión en 'Sing Sing', y el 'cerebrito' abogado judío Dave Kleinfeld (extraordinaria actuación de Sean Pean). El primero logra salir de la cárcel en cinco años gracias a las triquiñuelas y leguleyadas del letrado. Brigante lo idolatra. "Nunca hubiera resistido treinta años, me salvaste la vida, hermano, te estaré eternamente agradecido", le dice en tragos. Lo que no sabía Carlito era que el 'lorna' Kleinfeld se hace rico siendo abogado de grandes capos de la mafia, a los que 'lava dinero' y les exige millones de dólares para sobornos de jueces, pero se apropia de esa plata y los deja pudrirse en prisión, por lo que es amenazado de muerte. Asustado, le pide ayuda a Brigante. Este le pone como guardaespaldas de confianza a Pachanga (notable Luis Guzmán). Cuando el protagonista consigue dinero suficiente como gerente de la discoteca del 'Gordo' Saso (Jorge Porcel) para retirarse con su bella novia de juventud a Bahamas, su abogado, consumidor compulsivo de cocaína, le implora que lo ayude a sacar de la cárcel a un narco italiano que lo amenaza de muerte. Su novia le ruega que no lo ayude, pero este es leal y agradecido. Sin embargo, el rescate sale mal y el paranoico abogado coqueado asesina al jefe de la mafia y a su hijo. Perseguido a muerte por la mafia italiana, que sabe que participó en el doble asesinato, va a encarar al abogado traidor, quien todavía se burla de sus 'códigos de lealtad callejera'. El mafioso le dice una gran verdad antes de dejarlo a merced de los gatilleros italianos: 'Dave, tu eres un abogado, nunca serás un mafioso, ya es muy tarde para aprender. Acabas de cruzar la línea'.

→**THE FIRM (FACHADA, 1993):** Dirigida por Sydney Pollack, el filme narra la historia de un joven de familia de escasos recursos, Mitch McDeere (Tom Cruise en sus buenas épocas), quien culminó con honores sus estudios de Derecho en la prestigiosa Harvard y cuando todos pensaban que iba a aceptar una de las propuestas de los grandes bufetes de abogados de Nueva York, recibe la suculenta proposición de un estudio de Memphis. Allí se traslada con su bella esposa Abby. El segundo en el mando de la firma, Avery Tolar (impecable Gene Hackman), es un veterano abogado que se siente atraído por su joven esposa. Pero después que el joven neoyorquino deslumbra con su trabajo, se entera de que dos abogados del estudio mueren en una extraña explosión en un yate. Mitch es interceptado por agentes del FBI que le abren los ojos: "La firma es el brazo legal de la temible familia Moratto de Chicago, donde lavan dinero ilegal". Luego descubre que les habían sembrado micrófonos para escuchar las conversaciones con su esposa. Asqueado, buscará una fórmula para conseguir pruebas para el FBI y no morir en el intento. Excelente adaptación de la novela de John Grisham. Apago el televisor.*